

5

五稜郭タワー

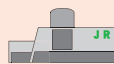

トラピスチヌシャトルバス



【運行期間】2024年4月1日(月)～

平日・土日祝共通時刻表

各施設の営業時間、休業日等につきましてはお客様自身でご確認ください。



運賃

単位:円

① 函館駅前						①
② 五稜郭タワー前					②	280
③ 市民会館・函館アリーナ前					③	280 310
④ 湯川温泉電停前				④	250 280 310	
⑤ 湯倉神社前			⑤	250 250 280 310		
⑥ トラピスチヌ前		⑥	230 250 250 280 310			
⑦ 函館空港	⑦	220 250 270 270 300 310				

【利用できるもの】

- ◎現金
- ◎全国相互利用交通系ICカード
- ◎カンパス
- ◎バス・市電共通1・2日乗車券

【利用できないもの】

- ◎市電専用1日乗車券

運行時刻

※平日・土曜・日曜・祝日共通の時刻となっております。

函館駅前 ⇒ 函館空港

函館駅前	9:15	10:15	11:15	12:15	13:15	14:15
五稜郭タワー前	9:30	10:30	11:30	12:30	13:30	14:30
市民会館・函館アリーナ前	9:41	10:41	11:41	12:41	13:41	14:41
湯川温泉電停前	9:42	10:42	11:42	12:42	13:42	14:42
湯倉神社前	9:44	10:44	11:44	12:44	13:44	14:44
トラピスチヌ前	9:52	10:52	11:52	12:52	13:52	14:52
函館空港	10:02	11:02	12:02	13:02	14:02	15:02

函館空港 ⇒ 函館駅前

函館空港	10:16	11:16	12:16	13:16	14:16	15:16
トラピスチヌ前	10:26	11:26	12:26	13:26	14:26	15:26
湯倉神社前	10:34	11:34	12:34	13:34	14:34	15:34
湯川温泉電停前	10:36	11:36	12:36	13:36	14:36	15:36
市民会館・函館アリーナ前	10:37	11:37	12:37	13:37	14:37	15:37
五稜郭タワー前	10:50	11:50	12:50	13:50	14:50	15:50
函館駅前	11:09	12:09	13:09	14:09	15:09	16:09

【お問い合わせ】函館バス(株) (0138)51-3137

市民の森売店で人気No. 1

ミルクた〜っぴりの

「北海道ソフトクリーム」を食べて見ませんか？



シャトルバスをご利用のお客様へ

市民の森売店のソフトクリーム割引券をプレゼントしています！

市民の森売店では、おいしいソフトクリームの販売をしています！乗務員より割引券をお渡しいたしますので、ソフトクリームを召し上がるご予約がございましたら、ぜひ降車の際にお申し付けください！

割引券をご利用いただきますと、通常 **380円** のところ、**330円** でお買い求めいただくことができます！

【市民の森売店】函館市上湯川町327-1 Tel 0138-57-8845

UPDATED: April 1st, 2024

Hakodate Airport ②

Bus No.

5



Goryokaku Tower & Trappistine Convent Shuttle Bus

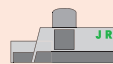

【Operating Period】
April 1st, 2024 -

DAYLY SERVICE



FARE

① Hakodate Sta.-mae					①	280
② Goryokaku Tower-mae					②	310
③ Hakodate Arena-mae					③	310
④ Yunokawa Onsen Dentei-mae					④	310
⑤ Yukura Jinja/Shrine-mae					⑤	310
⑥ Trappistine-mae					⑥	310
⑦ Hakodate Airport					⑦	310

AVAILABLE

* Cash * IC card * 1 DAY pass for Hakodate Bus 'Kan-Pass'
* 2 DAYS pass for Hakodate Bus & City Tram

TIME SCHEDULE

Hakodate Sta.-mae ⇒ Hakodate Airport

Hakodate Sta.-mae	9:15	10:15	11:15	12:15	13:15	14:15
Goryokaku Tower	9:30	10:30	11:30	12:30	13:30	14:30
Hakodate Arena-mae	9:41	10:41	11:41	12:41	13:41	14:41
Yunokawa Onsen Dentei-mae	9:42	10:42	11:42	12:42	13:42	14:42
Yukura Jinja/Shrine-mae	9:44	10:44	11:44	12:44	13:44	14:44
Trappistine-mae	9:52	10:52	11:52	12:52	13:52	14:52
Hakodate Airport	10:02	11:02	12:02	13:02	14:02	15:02

Hakodate Airport ⇒ Hakodate Sta.-mae

Hakodate Airport	10:16	11:16	12:16	13:16	14:16	15:16
Trappistine-mae	10:26	11:26	12:26	13:26	14:26	15:26
Yukura Jinja/Shrine-mae	10:34	11:34	12:34	13:34	14:34	15:34
Yunokawa Onsen Dentei-mae	10:36	11:36	12:36	13:36	14:36	15:36
Hakodate Arena-mae	10:37	11:37	12:37	13:37	14:37	15:37
Goryokaku Tower	10:50	11:50	12:50	13:50	14:50	15:50
Hakodate Sta.-mae	11:09	12:09	13:09	14:09	15:09	16:09

Hakodate Bus Corporation

The popular Ice cream at Trappistine Convent

VALUE INFORMATION at Shop 'Shimin no Mori' :-)

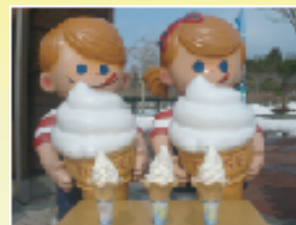

To the Passengers who have enjoy ice cream @ shop 'Shimin no Mori'

You can take a discount ticket from basket behind driver can be used in Shop 'Shimin no Mori' near Trappistine Convent.



If you use this ticket, you can get ice cream with 50 yen discount. (380 yen → 330 yen)

*You can use only person per ticket. *Please give salesperson this discount ticket when you bill. *There are only limited number of this ticket, We ask you don't get it if you don't use discount ticket.

Shop 'Shimin no Mori' / 327-1 Kami Yunokawacho, Hakodate City TEL(0138) 57 - 8845